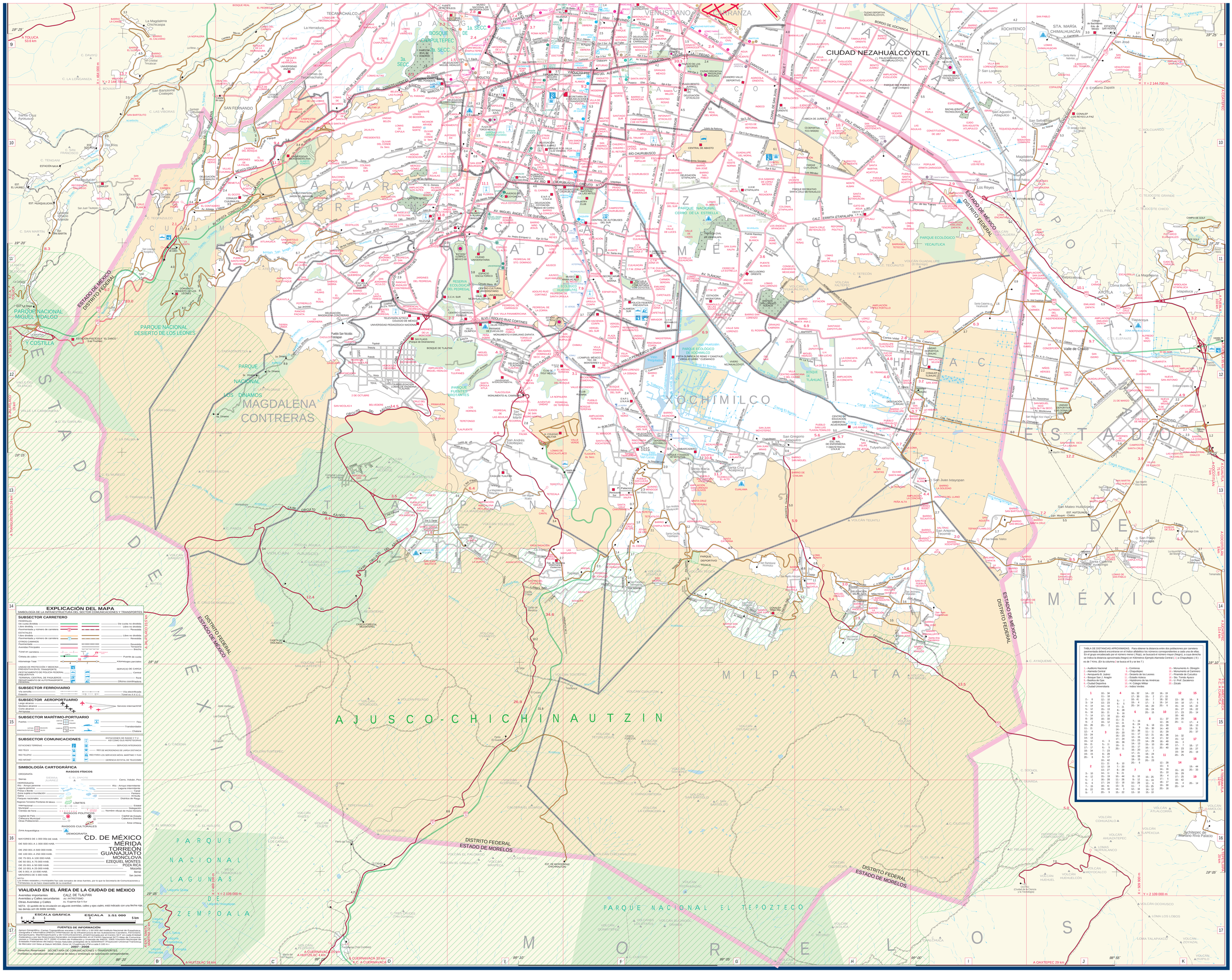
CIUDAD NEZAHUALCOYOTL
MÉXICO
ESTADO DE MÉXICO
DISTRITO FEDERAL
AJUSCO-CHICHINAUTZIN
PARQUE NACIONAL MIGUEL HIDALGO Y COSTILLA
PARQUE NACIONAL DESIERTO DE LOS LEONES
PARQUE NACIONAL LOS DINAMOS
PARQUE NACIONAL LAGUNAS DE ZEMPOALA
PARQUE NACIONAL EL TEPOZTECO
MAGDALENA CONTRERAS
XOCHIMILCO
TLALPAN
MILPA ALTA
TLAHUAC
IZTAPALAPA
COYOACAN
ALVARO OBREGON
CUAJIMALPA
BENITO JUAREZ
VENUSTIANO CARRANZA
GUSTAVO A. MADERO
TLALNEPANTLA
NAUCALPAN
ECATEPEC
CHIMALHUACAN
IXTAPALUCA
TEXCOCO
MORELOS
A TOLUCA 53.6 km
A CUERNAVACA 22 km
A HUITZILAC 4.6 km
A CUERNAVACA 33 km
A OAXTEPEC 29 km
A HUITZILAC 16 km
A TEPOZTLAN 22 km
A TEPOZTLAN 31 km
A TEPOZTLAN 20 km
A TEPOZTLAN 5 km
A TEPOZTLAN 13.4 km
A TEPOZTLAN 7.5 km
A TEPOZTLAN 7.5 km
A TEPOZTLAN 13